

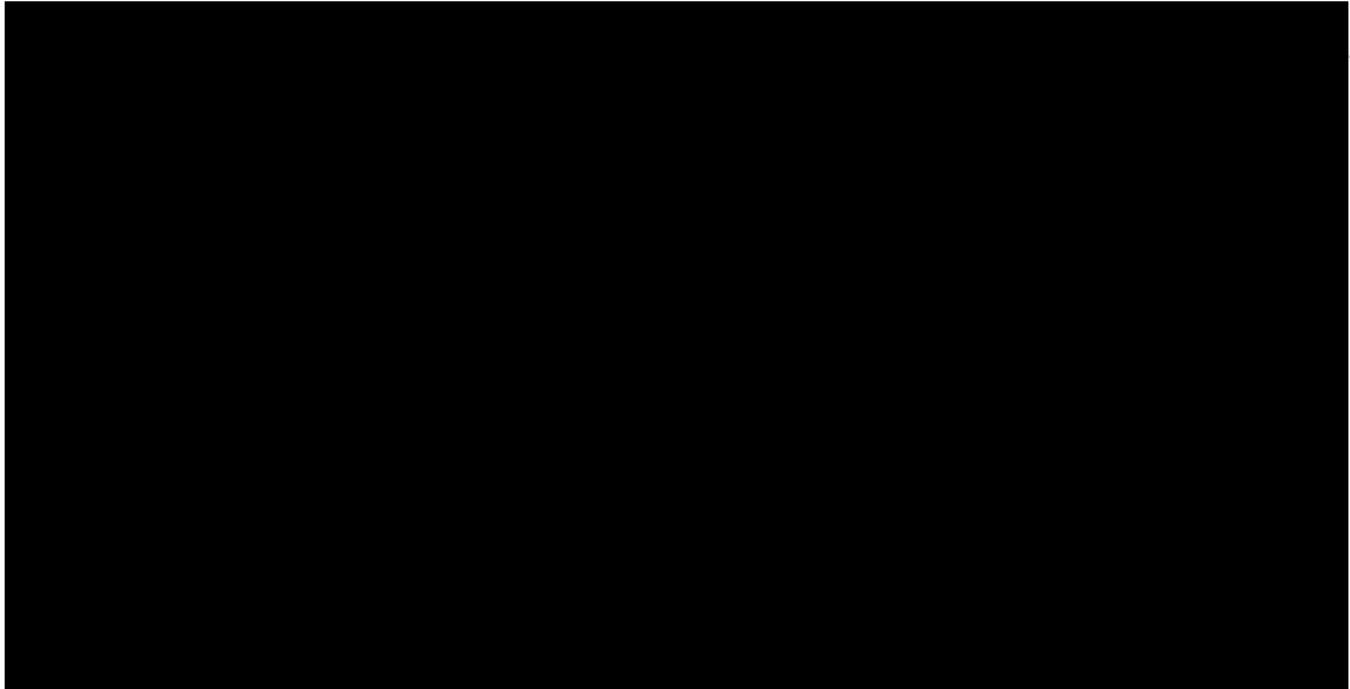

Kreisverwaltung Südliche Weinstraße

Kreisverwaltung Südliche Weinstraße | An der Kreuzmühle 2 | 76829 Landau



die Kreisverwaltung Südliche Weinstraße als örtlich und sachlich zuständige Straßenverkehrsbehörde erteilt Ihnen gemäß § 29 Abs. 2 StVO die

ERLAUBNIS

zur Durchführung einer Veranstaltung (Radrennen Offenbach am 01.05.2025 in verschiedenen Klassen),
entsprechend dem beigefügten Streckenplan, am **01.05.2025 08:00 Uhr bis 18:30 Uhr**.

Gleichzeitig ergeht gemäß §§ 44 und 45 StVO folgende

verkehrsbehördliche ANORDNUNG:

- I. Die **L 542** wird am 01.05.2025 zwischen Offenbach und dem Ortsausgang von Herxheim voll gesperrt.
- II. Die **K 2/K21** wird zwischen dem Ortsausgang Insheim und der Einmündung in die L 542 bei Offenbach voll gesperrt.
- III. Im Bereich der Ortsgemeinde Offenbach werden zudem die Germersheimer Straße ab dem Kreisverkehrsplatz L509/K40, die Hauptstraße ab der Lichtsignalanlage (Germersheimer Straße) in Richtung Süden, Böhlweg, Brühlfahrt, und Kapellenweg für den Verkehr voll gesperrt.

Kreisverwaltung Südliche Weinstraße
An der Kreuzmühle 2 | 76829 Landau
Telefon: 06341 940-0 | Telefax: 06341 940-500
E-Mail: info@suedliche-weinstrasse.de



www.suedliche-weinstrasse.de

Bankverbindungen:

Sparkasse Südpfalz in Landau
IBAN: DE07 5485 0010 0000 0105 12 | BIC: SOLADES1SUW
VR Bank Südpfalz eG in Landau
IBAN: DE45 5486 2500 0000 7861 79 | BIC: GENODE61SUW
VR Bank Südliche Weinstraße-Wasgau eG in Bad Bergzabern
IBAN: DE51 5489 1300 0063 1708 01 | BIC: GENODE61BZA
Gläubiger-ID: DE42SUW00000024336

- IV. Die Umleitung erfolgt gemäß dem **beigefügten Umleitungs- und Beschilderungsplan**.
- V. Während der Veranstaltung (08.00 Uhr bis ca. 18.30 Uhr) gilt auf der gesamten Rennstreckeein beidseitiges, absolutes Haltverbot (siehe Verkehrssicherungs- und Umleitungsplan). Die Verkehrszeichen Nr. 283 StVO sind 72 Stunden vorher aufzustellen und mit Zusatzzeichen 1040-34 "ab 01.05.2025 07.00 Uhr" zu versehen.
- VI. Für den Linienverkehr ist die Umleitung lt. beiliegendem Plan entsprechend der gemeinsamen Absprache auszuweisen. Es ist dafür Sorge zu tragen, dass diese Wege nicht durch parkende Fahrzeuge eingeschränkt werden.

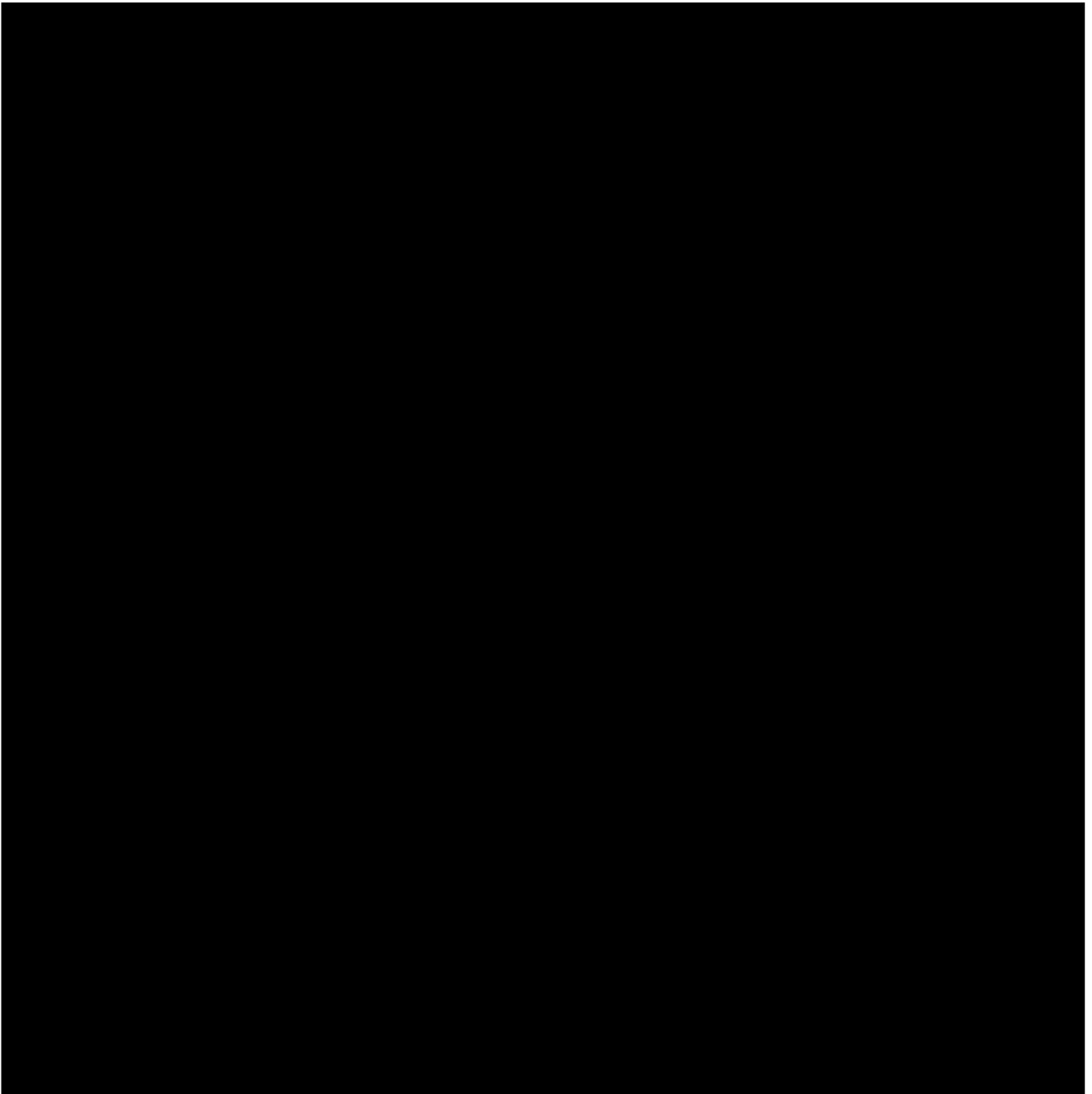

Radrennen Offenbach am 01. Mai 2025

Strecken- und Umleitungsplan

Duschen Queichtalhalle
Konrad-Lerch-Ring 5 76877
Offenbach

[Link zu maps.rlp](https://www.maps.rlp)

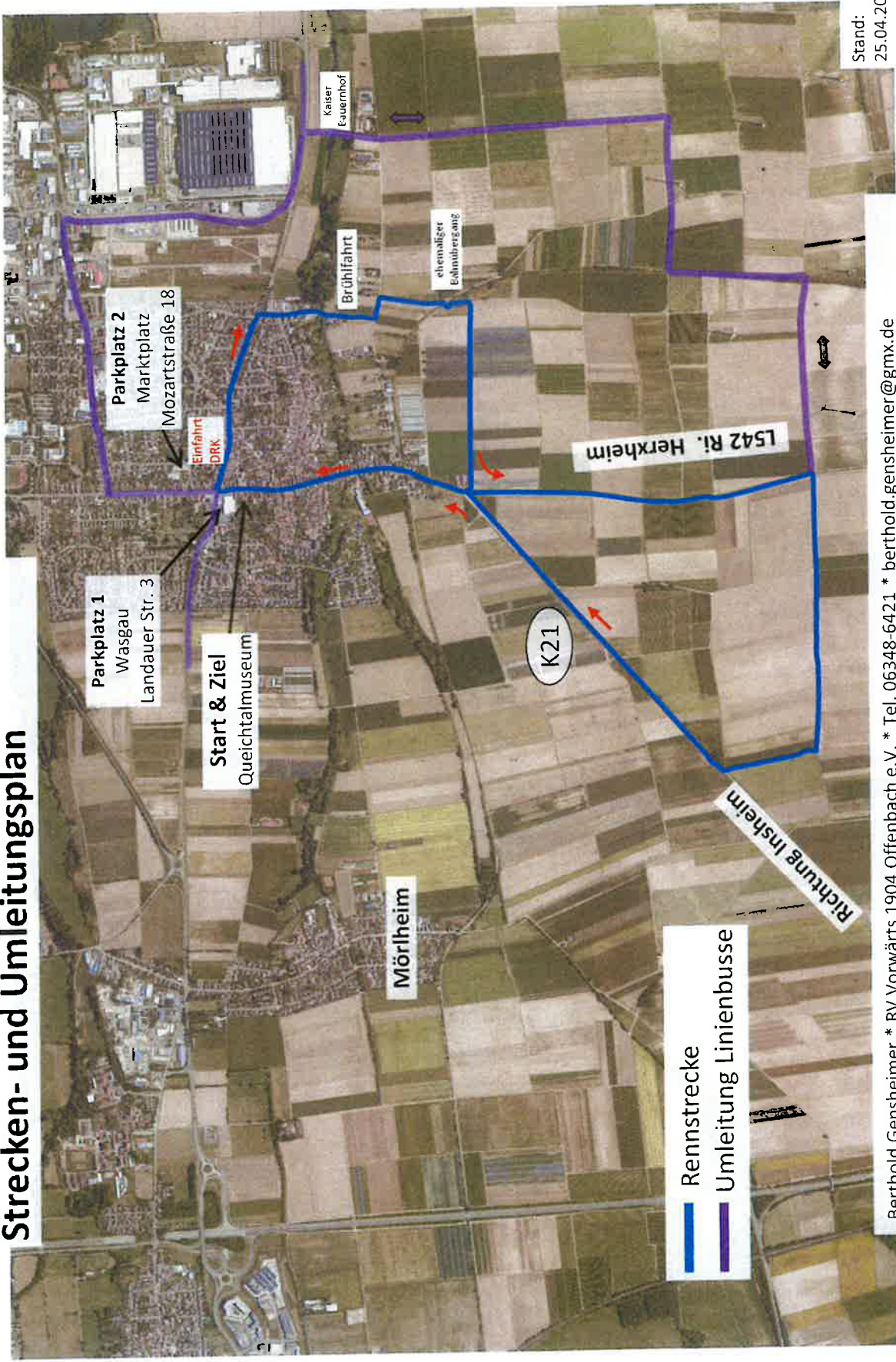

Stand:
25.04.2025

Berthold Gensheimer * RV Vorwärts 1904 Offenbach e.V. * Tel. 06348-6421 * berthold.gensheimer@gmx.de